



Aktive Direkt Hilfe

AIDE ACTIVE DIRECTE - ACTIVE DIRECT HELP

Lettre de Nouvelles

Email: schmidt@aktivedirekthilfe.de
Tél: ++243 81 6293157 et ++243 99 1281444

Notre Recherche de Sponsorship pour les orphelins de Kinshasa et Nos divers projets

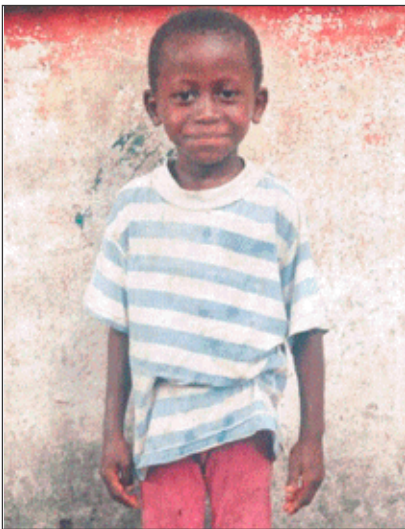

Nguala Ngoma, 5 ans

Chers amis,

Nous vous remercions pour votre aide, amitié et concernement.

1. Un projet de parrainage

Dans le but d'aider nos chers presque 100 orphelins du centre du SABEC, à Kinshasa, au Congo DRC, nous avons planifié un projet de parrainage. En donnant 10 euros par mois, vous parrainez un enfant et vous lui assurez un repas chaud et nutritif par jour, et ceci pendant un mois.

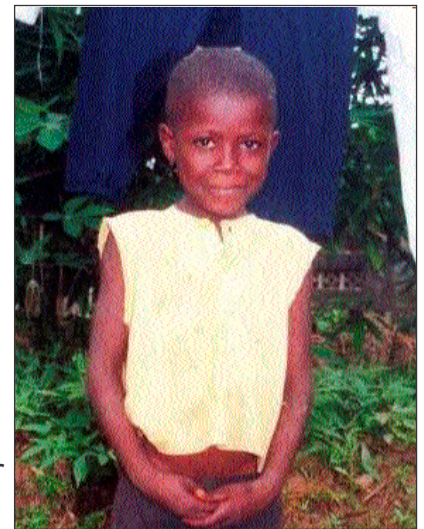

Tschibondo Shada, 9 ans

(10 euros = 30 repas) Le besoin premier actuel de ces enfants est la nourriture. Aidez nous, et permettez à ces enfants sous alimentés de vivre! Sponsoriser un enfant! Aidez-les!

Si vous choisissez de participer à ce projet, ci-joint nos coordonnées postales. Veuillez, lors de vos versements, spécifier: sponsorship SABEC, ainsi que votre nom et prénom, afin de nous permettre de vous identifier:

Selon votre choix, vous pouvez faire un virement régulier de 10 euros par mois, ou un seul versement de 120 euros. Merci!

2. Notre projet de terres agricoles

Lors de notre précédente mission au Congo DRC, notre principal investissement a été l'achat d'un terrain de 2 hectares tout près du SABEC, ainsi que les outils pour défricher et

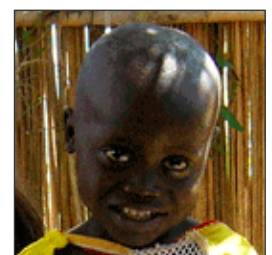
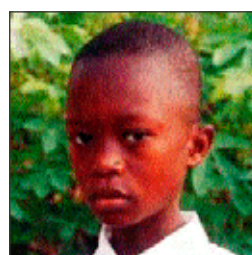
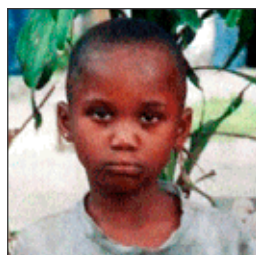
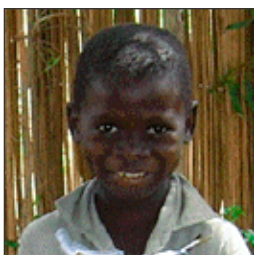
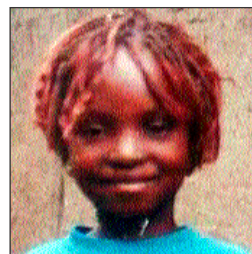
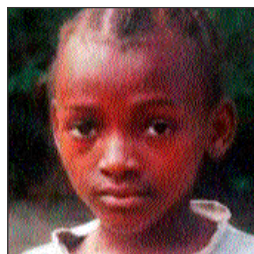
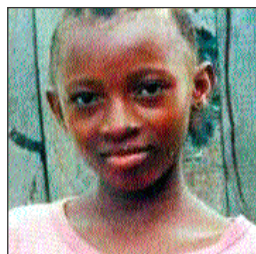
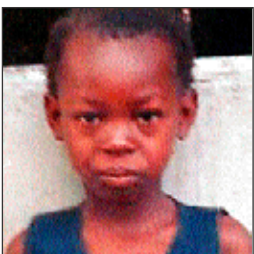

Aidez nous à parrainer ces presque 100 précieux enfants! Aimerez-vous parrainer l'un d'entre eux?

entretenir ces terres, l'achat des semences destinées à la culture: maïs, haricots, légumes verts, tomates, arbres fruitiers, bananiers, etc. Les membres de l'orphelinat du SABEC gèrent ces terres, la production agricole immédiate sert à nourrir les enfants, ainsi qu'à acheter d'autres semences. Notre vision est d'éduquer les enfants pour qu'ils puissent devenir fermiers. A ce jour, uniquement une partie des terres est utilisée, par manque de moyens. Les besoins sont grands: Nous avons la vision d'utiliser un étang pour élever des poissons. Nous aimerions également construire un enclos et un abri, afin qu'un gardien puisse veiller sur les récoltes et l'équipement. Nous manquons de moyens. Aimeriez-vous soutenir et investir dans ce projet?



Pasteur Théophile et des ouvriers travaillant nos champs.

3. Une voiture pour le Congo

Afin d'être réellement efficace dans notre aide à cet orphelinat du SABEC, nous avons également besoin d'une bonne voiture.

4. Etude biblique

Nous croyons que la seule façon de changer le monde est de changer le cœur et l'esprit du monde. Le peuple Congolais, au-delà d'un besoin matériel urgent et vital, a grand besoin d'encouragement. Nous sommes heureux de partager avec eux la bonne nouvelle de la paix en Christ, et par le pasteur Théophile, nous savons que les cours bibliques se poursuivent en toute diligence.



Theo, Florence et d'autres membres de la SABEC, fiers de leur premières récoltes de tomates.

5. Notre support personnel

Notre membres sont des bénévoles dédiés au service de leur prochain. Ils ne perçoivent aucun salaire, et dépendent de l'aide d'amis, de camarades, de donateurs pour leur besoin de chaque jour. Soutenez-nous par vos dons! M e r c i pour votre aide! Quelque soit le projet que vous soutenez!

Wolfgang, Lenka et l'équipe du Congo

Compte bancaire: Aktive Direkt Hilfe e.V., Postbank Dortmund, number 298 000 461, BLZ 440 100 46, IBAN: DE 92 4401 0046 0298 0004 61, BIC: PBNKDEFF